



**Relais
Petite
Enfance**
du Sud Messin



Planning des temps collectifs du RPE

Assistants Maternels/
Enfants/Parents

juillet / août



Une vigilance sera apportée quant à l'autorisation parentale pour la participation des enfants aux animations collectives avec leur assistant maternel

Les activités d'éveil :

Les activités d'éveil sont ouvertes aux ouvertes aux enfants accompagnés de leur Assistant Maternel et/ou de leurs parents, elles ont lieu à partir de 9h00 (**Horaire flexible selon le rythme de l'enfant**).

Elles permettent aux enfants de rencontrer d'autres enfants, de découvrir de **nouveaux jeux** et de nouvelles activités.

Elles permettent également de se préparer à l'entrée maternelle par une **socialisation** douce et progressive.

Enfin, elles permettent de **rencontrer** d'autres adultes (parents et Assistants Maternel)

Les colonnes en jaunes indiquent les évènements exceptionnels et/ou se déroulant en soirée

| JUILLET 2026 | | | |
|-----------------|--|---|---|
| | Activités | Lieu | Informations complémentaires |
| Jeudi 02 | EVEIL CORPOREL | VERNY DOJO A 9H30 | Sabrina Stelletta , éducatrice de jeunes enfants animera cet atelier en petit groupe autour de l'éveil sensoriel et la relaxation ludique. Inscription obligatoire et limitée. |
| Mardi 21 | JEUX LIBRES | Verny BIBLIOTHEQUE Espace Faber, en face de la Mairie de Verny A 9H30 | Merci d'apporter des chaussons. |
| Mardi 28 | PATE A MODELER | Verny BIBLIOTHEQUE Espace Faber, en face de la Mairie de Verny A 9H30 | Merci d'apporter des chaussons. |
| Jeudi 30 | MINI PARCOURS DE MOTRICITE PETIT DEJEUNER | Verny BIBLIOTHEQUE Espace Faber, en face de la Mairie de Verny A 9H30 | Merci d'apporter des chaussons. |





AOUT 2026

| | Activités | Lieu | Informations complémentaires |
|----------------------|------------------|------|--|
| Du 10/08 au 28/08 | FERMETURE | | Fermeture estivale du RPE du 10/08 au 28/08 inclus. |



Les activités et animations sont gratuites.

Toutefois dans un souci d'organisation, une **inscription au préalable est nécessaire.**

07 56 36 67 86
rpe@sudmessin.fr



Le Relais Petite Enfance (RPE) est ravi de vous proposer ce nouveau programme

Pour la période estivale :

- Le RPE propose des animations à Verny pour cette période de juillet. N'hésitez pas à y participer nombreuses et nombreux !
- Le RPE va organiser une session de **formation initiale du SST, Sauveteur, Secouriste du Travail le samedi 07 et 14/11/2026**. Nous vous invitons à prendre contact avec Lidia MACALUSO du RPE au **07.56.36.67.86** pour vous inscrire. Attention, les places sont limitées.
- Le RPE poursuit ses permanences à Rémilly les vendredis au sein de la Maison France Services ainsi qu'à la Maison France Services de Verny un mercredi sur deux. Pour un accueil organisé au mieux, il est préférable de prendre rendez vous auprès de Lidia MACALUSO.
- **Le RPE sera fermé du vendredi 10/08/2026 au vendredi 28/08/2026 inclus.**
- **Le RPE du Sud Messin et la Communauté de Communes du Sud Messin vous souhaite un agréable été 2026 et remercie chaleureusement tous les participants du RPE ainsi que les partenaires du territoire qui œuvrent au mieux à permettre au RPE de proposer un service de proximité aux professionnels et au habitants du SUD MESSIN.**

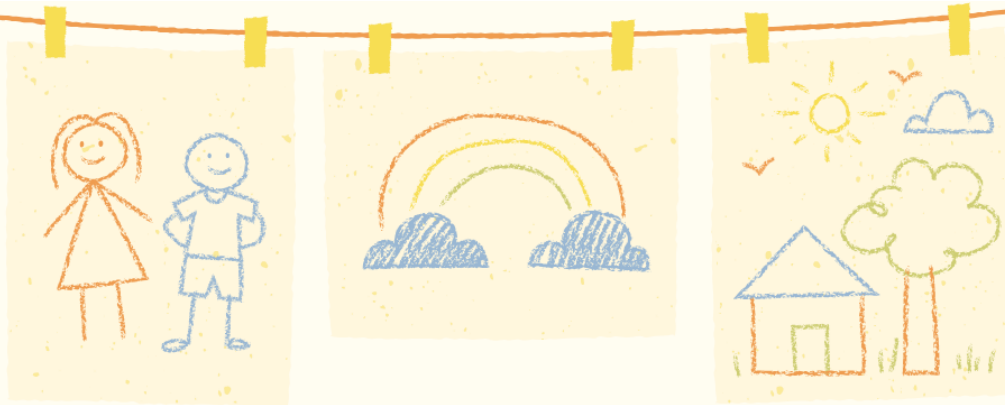

Pour tout renseignement, vous pouvez contacter Lidia MACALUSO
Responsable du RPE du Sud Messin
2 rue Pilâtre de Rozier
57420 GOIN
07 56 36 67 86 | rpe@sudmessin.fr
sudmessin.fr
www.facebook.com/sudmessin/